

SKJEMA SPISEROM

Generelt:
Tiltakene i spisesalen skal bidra til å bevare byggets opprinnelige arkitektoniske uttrykk, med særlig vekt på helhet, gjenbruk og referanser til bygget slik den fremgår av vedlagte avisutklipp fra åpningen av bygget.

Gulv:
• Eksisterende gulv skal pur-behandles for å bevare uttrykket og sikre god slitestyrke i tråd med opprinnelig utførelse.

Innredning:
• Eksisterende skrog og eventuelle gjenbruksskrog skal benyttes for å etablere en ny kaffebenk plassert under eksisterende lys og benk.
• Kaffebenken skal utformes med skap slik at brukerne har tilgang til kopper og fat når kantinen er stengt
• Eventuelle nye tilpasninger skal utføres i bøk

Møblering:
• Møblering i spisesalen skal tilpasses eksisterende møblering, og det er ønskelig å opprettholde originale uttrykket
• Podiet i rommet skal beholdes
• Eksisterende møbler skal, dersom mulig, gjenbrukes.

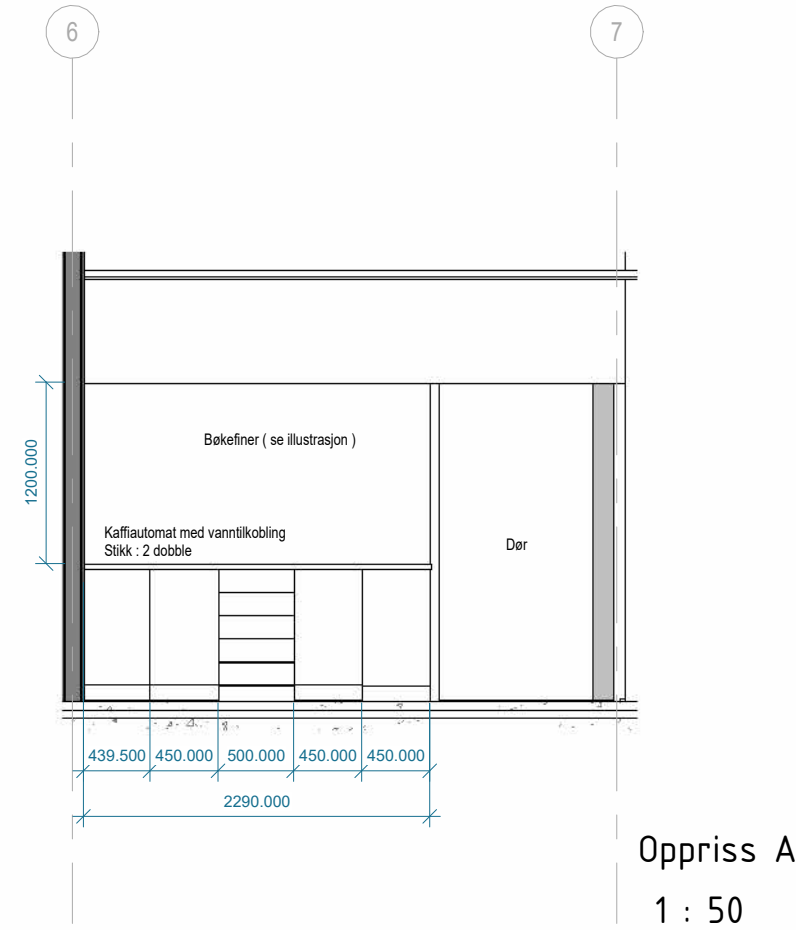
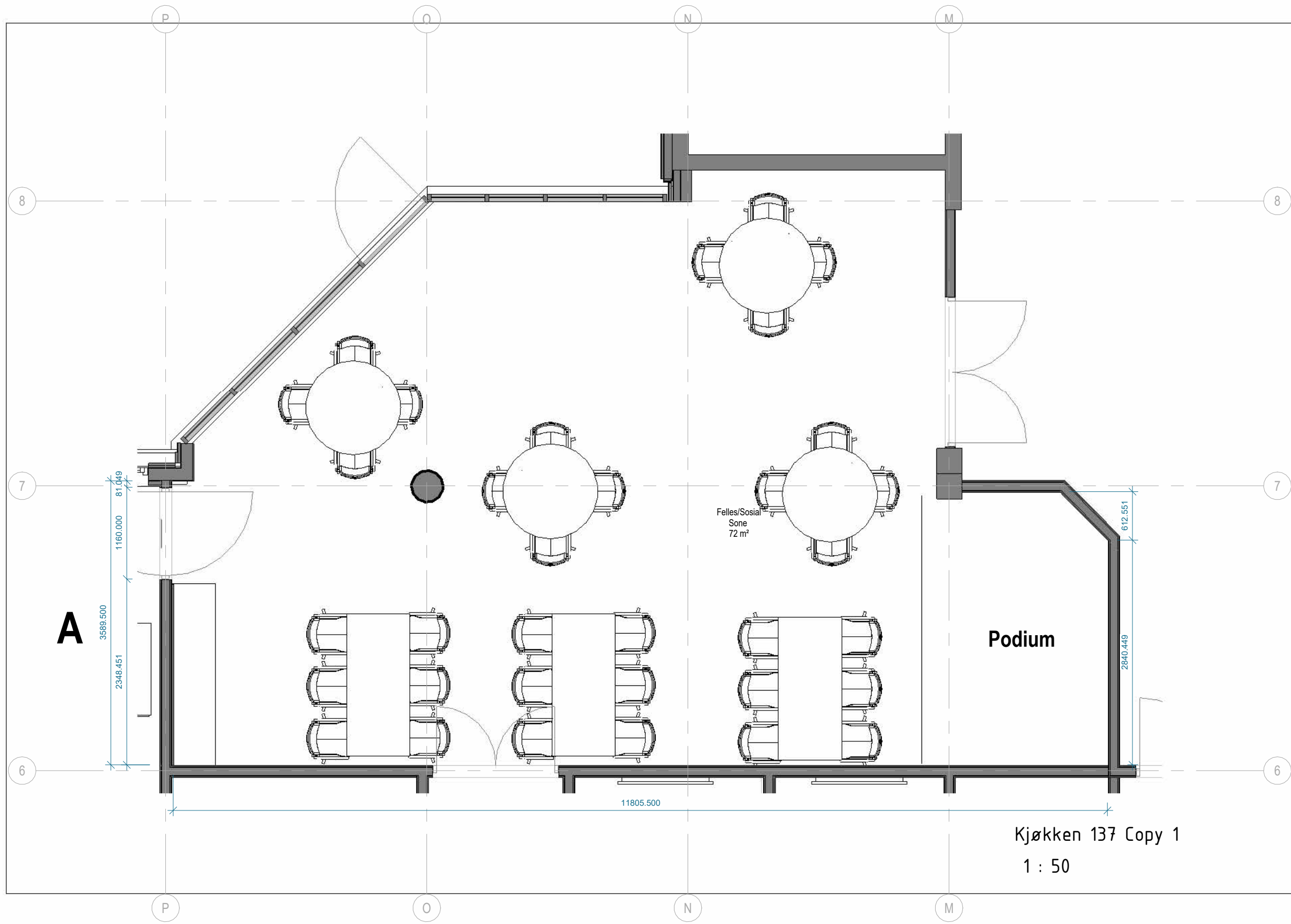
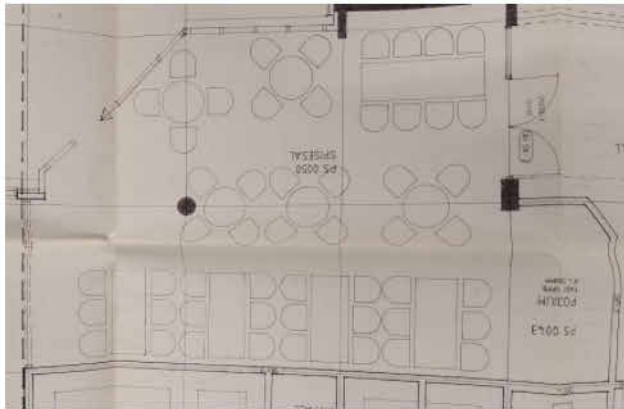

MERKNADER

HENVISNINGER

MALESTOKK	NUMMER	REV.
1 : 50	A-27-62-02-01-02	

REV.	DATO	RETTELSEN GJELDER	ANSV.	OR
------	------	-------------------	-------	----

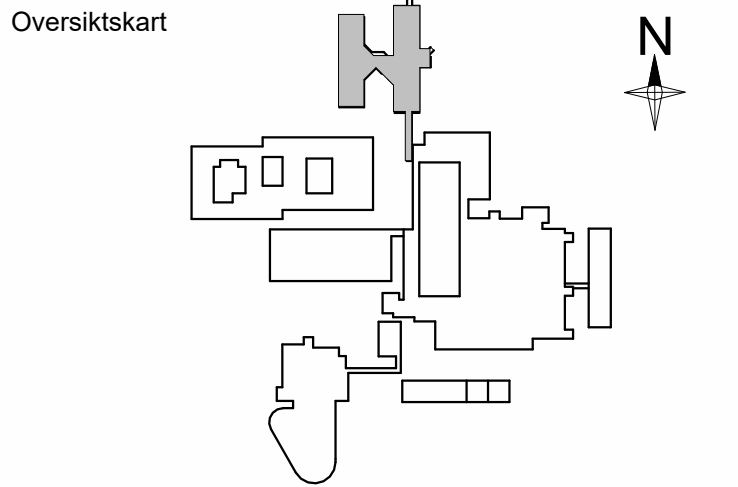

PROSJEKTNR	TEGNET AV	KONTROLLERT AV	ANSV.
2504	JMS	LR	Approver
DATO	FASE	Originalt	Originalt
2026-05-21	ANBUDSUNDERLAG	A1	A1

ANGABYGGET
Spiserom 0050

MALESTOKK	NUMMER	REV.
1 : 50	A-27-62-02-01-02	F01